DISPENSER CATALOGUE

ディスペンサーカタログ Vol.3

日本コルマー株式会社

噴射イメージ

広角

ノーマル

ジェット

＊写真はあくまでもイメージになります。

ポンプ一覧　目次

ポンプの種類	機種名称	吐出の状態（ミスト・ドロップ）	ポンプのおおよその外径（mm）	1回あたりの吐出量（g）	ボトル　首部寸法（ネジ山×ネジ谷）	パッキン厚	加飾・外装の有無	備　　考	掲載ページ
直圧式	L22	ドロップ	φ22	0.15g	φ17.65×φ15.65	1.0 /1.5 /2.0 *	HS・蒸着・金冠		2,3
直圧式	L24	ドロップ	φ24	0.15g	φ20.0×φ18.0	1.0 /1.5 /2.0 *	HS・蒸着・金冠		4,5
直圧式	L25	ドロップ	φ25	0.15g	φ20.0×φ18.0	1.0 /1.5 /2.0 *	ＨＳ		6,7
直圧式	L28	ドロップ	φ28	1.0g	φ23.8×φ21.8	1.0 /1.5 /2.0 *	HS・金冠		8,9
直圧式	LNG28	ドロップ	φ28	1.0g	φ23.8×φ21.8	1.0 /1.5 /2.0 *	ＨＳ		8,9
直圧式	L30	ドロップ	φ30	0.15g	φ20.0×φ18.0	1.0 /1.5 /2.0 *	HS・蒸着		10
蓄圧式	P16	ミスト	φ16	0.04g	φ16.85×φ15.4	1.0 /1.5 /2.0 *	金 冠		11
蓄圧式	P22	ミスト	φ22	0.05g	φ17.65×φ15.65	1.0 /1.5 /2.0 *	金 冠		12,13
蓄圧式	P24	ミスト	φ24	0.08g	φ20.0×φ18.0	1.0 /1.5 /2.0 *	金 冠		14,15
蓄圧式	P28	ミスト	φ28	0.15g	φ23.8×φ21.8	1.0 /1.5 /2.0 *	金 冠		16,17
エアレス	HV22	ドロップ	φ22	0.15g	専用容器（ネジ式）		HS・蒸着・金冠	容器容量 15g・30g・35ｇ (PP)	20,21
エアレス	HV22ミニ	ドロップ	φ22	0.15g	専用容器（ネジ式）		HS・蒸着・金冠	容器容量　9g　　(PP)	22,23
エアレス	HV24	ドロップ	φ24	0.15g	専用容器（圧入式）		金 冠	容器容量 20g・30g・50g (PET)	24,25
＊ボトルによってパッキン厚は異なります。									
適合キャップ一覧									26,27
ポンプ / キャップ適合マトリックス									28,29

L22
（直圧式）

機種名称 / 材質表示	L22 - 150　PP, M, PE		L22 - 150D　PP, M, PE	L22 - 150DX　PP, M, PE, POM	
仕様			2形状	2形状	
		ローレット	D 仕様	DX 仕様	
吐出量 (g)	0.15				
入目 (1ケース当たり)	バラ：1200　トレー：704		トレー：640		

＊内容物によってはポンプの機能に支障をきたす場合もございますので、必ず事前に経時・吐出テストを実施してください。　＊吐出量は規格です。内容物により実測値と異なる場合があります。
＊都合により一部規格・仕様を変更する場合があります。　＊その他ご不明な点等ございましたら、お問い合わせください。

キャップ / 材質表示	L2230 SB / PP　L2235 SB　L2236 PP	L2231 SB / PP　L2234 AS	
適合ポンプ	L22 - 150	L22 - 150D・L22 - 150DX	

L24
（直圧式）

機種名称 / 材質表示	L24 - 150N PP, M, PE	L24 - 150 PP, M, PE	L24 - 150N PP, M, PE	L24 - 150D PP, M, PE	L24 - 150DX PP, M, PE, POM	
仕様		ローレット		D 仕様	DX 仕様	
				＊L2402 AL キャップ使用の場合は長ダボになります。		
吐出量 (g)	0.15					
入目 (1 ケース当たり)	バラ：1000　トレー：640			トレー：576		

＊内容物によってはポンプの機能に支障をきたす場合もございますので、必ず事前に経時・吐出テストを実施してください。　＊吐出量は規格です。内容物により実測値と異なる場合があります。
＊都合により一部規格・仕様を変更する場合があります。　＊その他ご不明な点等ございましたら、お問い合わせください。

キャップ / 材質表示	L2454 SB	L2433 PP	L2440 AS	L2441 SB	L2470 AS	L2402 AL	L2445 ABS	L2471 ABS			
適合ポンプ	L24 - 150・L24 - 150N		L24 - 150D・L24 - 150DX								

L25
（直圧式）

機種名称 / 材質表示	**L25 - 150** PP, M, PE	
仕様		
吐出量 (g)	0.15	
入目 (1 ケース当たり)	バラ：1000　　トレー：640	

＊内容物によってはポンプの機能に支障をきたす場合もございますので、必ず事前に経時・吐出テストを実施してください。　＊吐出量は規格です。内容物により実測値と異なる場合があります。
＊都合により一部規格・仕様を変更する場合があります。　＊その他ご不明な点等ございましたら、お問い合わせください。

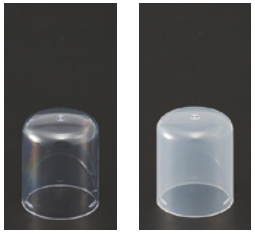

キャップ / 材質表示	L2530 SB　L2530 PP	
適合ポンプ	L25-150	

NEW

L28
（直圧式）

機種名称 / 材質表示	L28 - 1000N PP, M, PE		L28 - 1000DN PP, M, PE	LNG28 - 1000 PP, M, PE		
仕様		ローレット	D 仕様	ノーマルノズル	リーフノズル	
吐出量 (g)	1.00					
入目 (1 ケース当たり)	バラ：1000 トレー：384		トレー：336	バラ：500 トレー：240		

＊内容物によってはポンプの機能に支障をきたす場合もございますので、必ず事前に経時・吐出テストを実施してください。　＊吐出量は規格です。内容物により実測値と異なる場合があります。
＊都合により一部規格・仕様を変更する場合があります。　＊その他ご不明な点等ございましたら、お問い合わせください。

キャップ / 材質表示	L2840 SB / PP	L2831 AS	
適合ポンプ	L28－1000N	L28－1000DN	

L 30
（直圧式）

機種名称 / 材質表示	L30 - 150 PP, M, PE	
仕様		蒸着
吐出量 (g)	0.15	
入目 (1 ケース当たり)	バラ：1000　トレー：576	

キャップ / 材質表示	L2441 SB	
適合ポンプ	L30- 150	

＊内容物によってはポンプの機能に支障をきたす場合もございますので、必ず事前に経時・吐出テストを実施してください。　＊吐出量は規格です。内容物により実測値と異なる場合があります。
＊都合により一部規格・仕様を変更する場合があります。　＊その他ご不明な点等ございましたら、お問い合わせください。

P16
（蓄圧式）

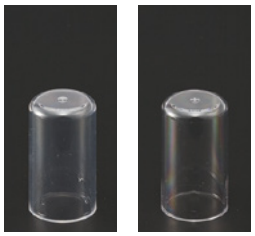

機種名称 / 材質表示	P16 - 40SC M, PP, PE, POM	
仕様	アルミネジタイプ	
吐出量 (g)	0.04	
入目 (1 ケース当たり)	トレー：896	

キャップ / 材質表示	P1650 SB / PCTA	
適合ポンプ	P16 - 40SC	

＊内容物によってはポンプの機能に支障をきたす場合もございますので、必ず事前に経時・吐出テストを実施してください。　＊噴霧量は規格です。内容物により実測値と異なる場合があります。
＊都合により一部規格・仕様を変更する場合があります。　＊その他ご不明な点等ございましたら、お問い合わせください。

P22
（蓄圧式）

機種名称 / 材質表示	P22 - 50 PP, M, PE, POM		P22 - 50D PP, M, PE, POM				P22 - 50DX PP, M, PE, POM				
仕様		ジェット		ジェット		ジェット		ジェット		ジェット	
	ローレット		D 仕様				DX 仕様				
噴霧量 (g)	0.05										
入目 (1 ケース当たり)	バラ：1200　トレー：704		トレー：640								

＊内容物によってはポンプの機能に支障をきたす場合もございますので、必ず事前に経時・吐出テストを実施してください。　＊噴霧量は規格です。内容物により実測値と異なる場合があります。
＊都合により一部規格・仕様を変更する場合があります。　＊その他ご不明な点等ございましたら、お問い合わせください。

キャップ / 材質表示	L2230 SB / PP　L2235 SB　L2236 PP	L2231 SB / PP　L2234 AS	
適合ポンプ	P22 - 50	P22 - 50D・P22 - 50DX	

P24
（蓄圧式）

機種名称 / 材質表示	P24 - 80 PP, M, PE, POM		P24 - 80D PP, M, PE, POM				P24 - 80DX PP, M, PE, POM				
仕様		ジェット		ジェット		ジェット		ジェット		ジェット	
	ローレット		D 仕様				DX 仕様				
噴霧量 (g)	0.08										
入目 (1ケース当たり)	バラ：1000　トレー：640		トレー：576								

*L2402 AL キャップ使用の場合は長ダボになります。

＊内容物によってはポンプの機能に支障をきたす場合もございますので、必ず事前に経時・吐出テストを実施してください。　＊噴霧量は規格です。内容物により実測値と異なる場合があります。
＊都合により一部規格・仕様を変更する場合があります。　＊その他ご不明な点等ございましたら、お問い合わせください。

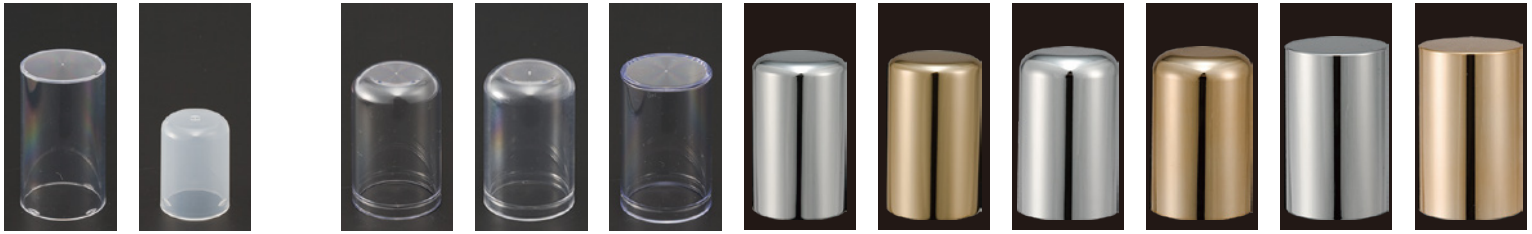

キャップ / 材質表示	L2454 SB	P2820 PP	L2440 AS	L2441 SB	L2470 AS	L2402 AL	L2445 ABS	L2471 ABS		
適合ポンプ	P24 - 80		P24 - 80D・P24 - 80DX							

P28
（蓄圧式）

機種名称 / 材質表示	P28 - 150 PP, M, PE, POM		P28 - 150D PP, M, PE, POM				P28 - 150DX PP, M, PE, POM				
仕様		ジェット		ジェット		ジェット		ジェット		ジェット	
	ローレット		D 仕様				DX 仕様				
噴霧量 (g)	0.15										
入目 (1 ケース当たり)	バラ：800　トレー：384		トレー：384								

＊内容物によってはポンプの機能に支障をきたす場合もございますので、必ず事前に経時・吐出テストを実施してください。　＊噴霧量は規格です。内容物により実測値と異なる場合があります。
＊都合により一部規格・仕様を変更する場合があります。　＊その他ご不明な点等ございましたら、お問い合わせください。

キャップ / 材質表示	L2840 SB / PP	L2831 AS	
適合ポンプ	P28 -150	P28 -150D・P28 -150DX	

エアレス容器
加飾イメージ

Green

Color Image

Blue

Color Image

Violet

Color Image

Pink

Color Image

Hv22
（エアレス）

機種名称 / 材質表示	HV22 - 150　PP, M, PE		HV22 - 150D　PP, M, PE	HV22 - 150DX　PP, M, PE, POM	
仕様		ローレット	D 仕様	DX 仕様	
吐出量 (g)	0.15				
容器容量 / 資材	15g　30g　35g/ PP（ポリプロピレン）				
嵌合方式	ネジ式				
入目 (1 ケース当たり)	トレー：960				

＊内容物によってはポンプの機能に支障をきたす場合もございますので、必ず事前に経時・吐出テストを実施してください。　＊容器容量については規格値です。内容物の比重により増減しますので、事前に確認してください。
＊吐出量は規格です。内容物により実測値と異なる場合があります。　＊都合により一部規格・仕様を変更する場合があります。　＊その他ご不明な点等ございましたら、お問い合わせください。

キャップ / 材質表示	V2215 PP	V2230 PP	V2235B PP	
適合ポンプ	15g	30g	35g	

Hv22 mini
（エアレス）

機種名称 / 材質表示	HV22 - 150 PP, M, PE		HV22 - 150D PP, M, PE	HV22 - 150DX PP, M, PE, POM	
仕様		ローレット	D 仕様	DX 仕様	
吐出量 (g)	0.15				
容器容量 / 資材	9g / PP（ポリプロピレン）				
嵌合方式	ネジ式				
入目 (1 ケース当たり)	トレー：960				

＊内容物によってはポンプの機能に支障をきたす場合もございますので、必ず事前に経時・吐出テストを実施してください。　＊容器容量については規格値です。内容物の比重により増減しますので、事前に確認してください。
＊吐出量は規格です。内容物により実測値と異なる場合があります。　＊都合により一部規格・仕様を変更する場合があります。　＊その他ご不明な点等ございましたら、お問い合わせください。

キャップ / 材質表示	L2230 SB / PP		L2235 SB	L2236 PP	L2231 SB / PP	L2234 AS	
適合ポンプ	HV22 -150				HV22 -150D・HV22 -150DX		

Hv24
（エアレス）

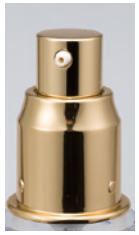

機種名称 / 材質表示	HV24 - 150 PP, M, PE	HV24 - 150D PP, M, PE	HV24 - 150DX PP, M, PE, POM	
仕様	ローレット	D 仕様	DX 仕様	
		*L2402 AL キャップ使用の場合は長ダボになります。		
吐出量 (g)	0.15			
容器容量 / 資材	20g 30g 50g / PET（ポリエチレンテレフタレート）			
嵌合方式	圧入式（強制嵌合）			
入目 (1 ケース当たり)	トレー：960	トレー：864		

＊内容物によってはポンプの機能に支障をきたす場合もございますので、必ず事前に経時・吐出テストを実施してください。　＊容器容量については規格値です。内容物の比重により増減しますので、事前に確認してください。
＊吐出量は規格です。内容物により実測値と異なる場合があります。　＊都合により一部規格・仕様を変更する場合があります。　＊その他ご不明な点等ございましたら、お問い合わせください。

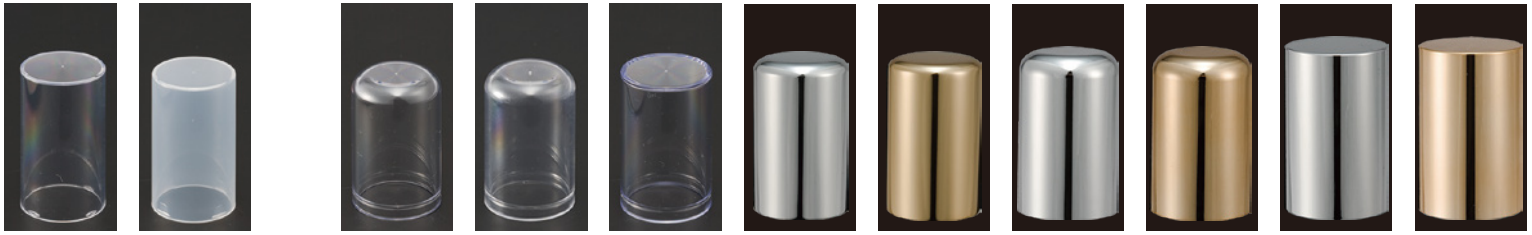

キャップ / 材質表示	L2454 SB	L2433 PP	L2440 AS	L2441 SB	L2470 AS	L2402 AL	L2445 ABS	L2471 ABS		
適合ポンプ	HV24 -150		HV24 -150D・HV24 -150DX							

適合キャップ一覧

品　番	P1650	L2230	L2231	L2234	L2235	L2236
材質・色調	SB / PCTA	SB / PP	SB / PP	AS	SB	PP
適合ポンプ	P16SC	L22	L22D,L22DX	L22D,L22DX	L22,	L22,
		P22	P22D,P22DX	P22D,P22DX	P22	P22
		HV22 (9g)	HV22D (9g),HV22DX (9g)	HV22D(9g),HV22DX(9g)	HV22(9g)	HV22(9g)
入目 (1ケース当たり)	1,700（整列）	2,244（整列）	2,064（整列）	768（トレー）	1,200（トレー）	1,200（トレー）
	1,152（トレー）	960（トレー）	960（トレー）			L2235 の材質違い

品　番	L2402	L2433	L2440	L2441	L2445	L2454
材質・色調	AL	PP	AS	SB	ABS（蒸着）	SB
適合ポンプ	L24D,L24DX	L24	L24D,L24DX	L24D,L24DX,L30	L24D,L24DX	L24
	P24D,P24DX	HV24	P24D,P24DX	P24D,P24DX	P24D,P24DX	P24
	HV24D,HV24DX		HV24D,HV24DX	HV24D,HV24DX	HV24D,HV24DX	HV24
入目 (1ケース当たり)	1,120 or 1,326（整列）	1,640（整列）	1,344（整列）	1,344（整列）		808（整列）
		864（トレー）	864（トレー）	864（トレー）	864（トレー）	864（トレー）

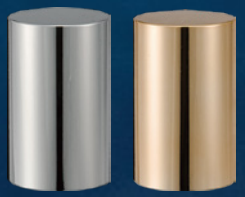

品　番	L2470	L2471	L2530	P2820	L2831	L2840
材質・色調	AS	ABS（蒸着）	SB / PP	PP	AS	SB / PP
適合ポンプ	L24D,L24DX	L24D,L24DX	L25	P24	L28D,L28DX	L28
	P24D,P24DX	P24D,P24DX			P28D,P28DX	P28
	HV24D,HV24DX	HV24D,HV24DX				
入目（1ケース当たり）	768（トレー）	768（トレー）	1,386（整列）	1,782（整列）	924（整列）	1,000（整列）
			1,584（トレー）	1,584（トレー）	640（トレー）	640（トレー）

品　番	V2215	V2230	V2235B
材質・色調	PP	PP	PP
適合ポンプ	HV22,HV22D,HV22DX	HV22,HV22D,HV22DX	HV22,HV22D,HV22DX
入目（1ケース当たり）	864（トレー）	768（トレー）	640（トレー）

ポンプ／キャップ適合マトリックス及び材質表示

ポンプ 材質表示 ＼ キャップ 材質表示	L2230 SB (アサフレックス) PP	L2231 SB (アサフレックス) PP	L2234 AS (SAN)	L2235 SB (アサフレックス)	L2236 PP	L2402 AL	L2433 PP	L2440 AS (SAN)	L2441 SB (アサフレックス)	L2445 ABS	L2454 クリアレン (SB)	L2470 AS (SAN)	L2471 ABS	L2530 クリアレン (SB) PP	L2831 AS (SAN)	L2840 クリアレン (SB) PP
L22 - 150 PP, M, PE	●			●	●											
L22 - 150D PP, M, PE		●	●													
L22 - 150DX PP, M, PE, POM		●	●													
L24- 150 PP, M, PE							●				●					
L24- 150D PP, M, PE,						●		●	●	●		●	●			
L24- 150DX PP, M, PE, POM						●		●	●	●		●	●			
L25- 150 PP, M, PE														●		
L28 - 1000N PP, M, PE																●
L28 - 1000DN PP, M, PE															●	
L30 - 150 PP, M, PE									●							

ポンプ 材質表示 ＼ キャップ 材質表示	P1650 SB (アサフレックス) PCTA	L2230 SB (アサフレックス) PP	L2231 SB (アサフレックス) PP	L2234 AS (SAN)	L2235 SB (アサフレックス)	L2236 PP	L2402 AL	L2440 AS (SAN)	L2441 SB (アサフレックス)	L2445 ABS	L2454 クリアレン (SB)	L2470 AS (SAN)	L2471 ABS	P2820 PP	L2831 AS (SAN)	L2840 クリアレン (SB) PP
P16 - 40SC M, P P, PE, POM	●															
P22 - 50 PP, M, PE, POM		●			●	●										
P22 - 50D PP, M, PE, POM			●	●												
P22 - 50DX PP, M, PE, POM			●	●												
P24 - 80 PP, M, PE, POM											●			●		
P24 - 80D PP, M, PE, POM							●	●	●	●		●	●			
P24 - 80DX PP, M, PE, POM							●	●	●	●		●	●			
P28 - 150 PP, M, PE, POM																●
P28 - 150D PP, M, PE, POM															●	
P28 - 150DX PP, M, PE, POM															●	

ポンプ 材質表示 ＼ キャップ 材質表示	L2230 SB (アサプレックス) PP	L2231 SB (アサプレックス) PP	L2234 AS (SAN)	L2235 SB (アサプレックス)	L2236 PP	L2402 AL	L2433 PP	L2440 AS (SAN)	L2441 SB (アサプレックス)	L2445 ABS	L2454 クリアレン (SB)	L2470 AS (SAN)	L2471 ABS	V2215 PP	V2230 PP	V2235B PP
HV22 - 150 PP, M, PE														●	●	●
HV22 - 150D PP, M, PE														●	●	●
HV22 - 150DX PP, M, PE, POM														●	●	●
HV22 ミニ 150 PP, M, PE	●			●	●											
HV22 ミニ 150D PP, M, PE		●	●													
HV22 ミニ 150DX PP, M, PE, POM		●	●													
HV24 - 150 PP, M, PE							●				●					
HV24 - 150D PP, M, PE						●		●	●	●		●	●			
HV24 - 150DX PP, M, PE, POM						●		●	●	●		●	●			

● L シリーズ・P シリーズポンプ用パッキン
1 mm パッキン 白　色 ○
1.5mm パッキン 青　色 ●　＊L24-150 ポンプ用のみ 1.5mm パッキン 白色 ○
2 mm パッキン ピンク色 ●

● P シリーズポンプ用チップ
通　常タイプ　黒　色 ●　噴口径 0.3φ
広　角タイプ　グレー色 ●　噴口径 0.45φ
ジェットタイプ　白　色 ○　噴口径 0.5φ

プラ表示についての注意事項
この表示はチューブ (PE) がない状態での表示です。チューブ (PE) の長さによっては PE が最大重量になる場合もでてきます。
(特に P16 、L28 には注意)
＊都合により一部規格・仕様を変更する場合があります。事前にご確認ください。

本　　社／〒541-0044 大阪市中央区伏見町 4 - 4 -1　TEL：06 - 6227 - 5262　FAX：06 - 6227- 5263
東京支店／〒107-0062　東京都港区南青山 1 - 1 -1　TEL：03 - 3408 - 9711　FAX：03 - 3408- 9714